# 第13话　伪神的领域

翻译：秦文殇
嵌字：真白
监修：小智

伪神一

安特罗伯斯

……竟然

你应该是新生吧！

早上好阿贝尔同学

让我们一起加油吧

那个米蕾娅是

伪神
要么没这个能耐
想出
想要了……
不仅仅是
最端者
对妹妹施加了
短命的诅咒的
伪神佐伊
和它同格的
存在……!!!
她还在把我
当作最端者吗
我已报上名字
让我听听你的名字

请不要开玩笑
我在问的是神的名字
……如你所知我的名字是阿贝尔·吉尔伯特
……不行的吧
即便伪装成异端者之后也难以继续
怎么办……？
随便报个伪神的名字看对方态度吗？
对方是伪神
半斤八两的小动作是危险的

我是阿贝尔·吉尔伯特
与伪神全无关系
……

…所…以
我都那么讲了…
真的就…只是个人类？
如有伪神之力的话应当能抵挡才是…

我明白了
骗人的吧
既没有准备动作
也没有魔术发动的
气息
何等的力量
这就是
伪神…!!

做得好的话说不定还能问出佐伊的事…

既然如此为何

知道我是异端？

啊！…那是

因为看了研究资料

那么短时间里!?

你是说你解开了密文吗!?

不不是那样的

那还是有点太困难…

该说是…异样吗

因为魔术构筑和平常的并不一样

仅凭这点？

通常是看不出来的啊…

哼——…

呜哇

所以结果你到底是什么呢？

不管你说什么

盯

好好近

平常的魔术师……我都只打算这么说

不

你并不平常

魔力为0的人类平常是用不了魔术的

我都说那是测量出错了

我身上有着极少的魔力

绿茶汉化组

即使你能凭那个借口骗过其他人
……咔哈
但你可瞒不了我
我看得出你没有魔力
你使用的魔术也并不平常
被看穿了吗
没有伪神之力你怎么可能做到那种事……
没有办法
我的魔术只是基于与原初系列不同的魔术理论构筑出来的
瘙瘙瘙瘙瘙瘙瘙
并没有在借用伪神之力
还在说那种胡话！
除了伪神以外怎么可能还有逃过原初系列的方法——

……科学？
那是什么东西
为什么她知道那个词汇
我的思考被读取了吗!?
所以……
……不
科学这一概念是存在的吗？
正在和其他存在对话……？

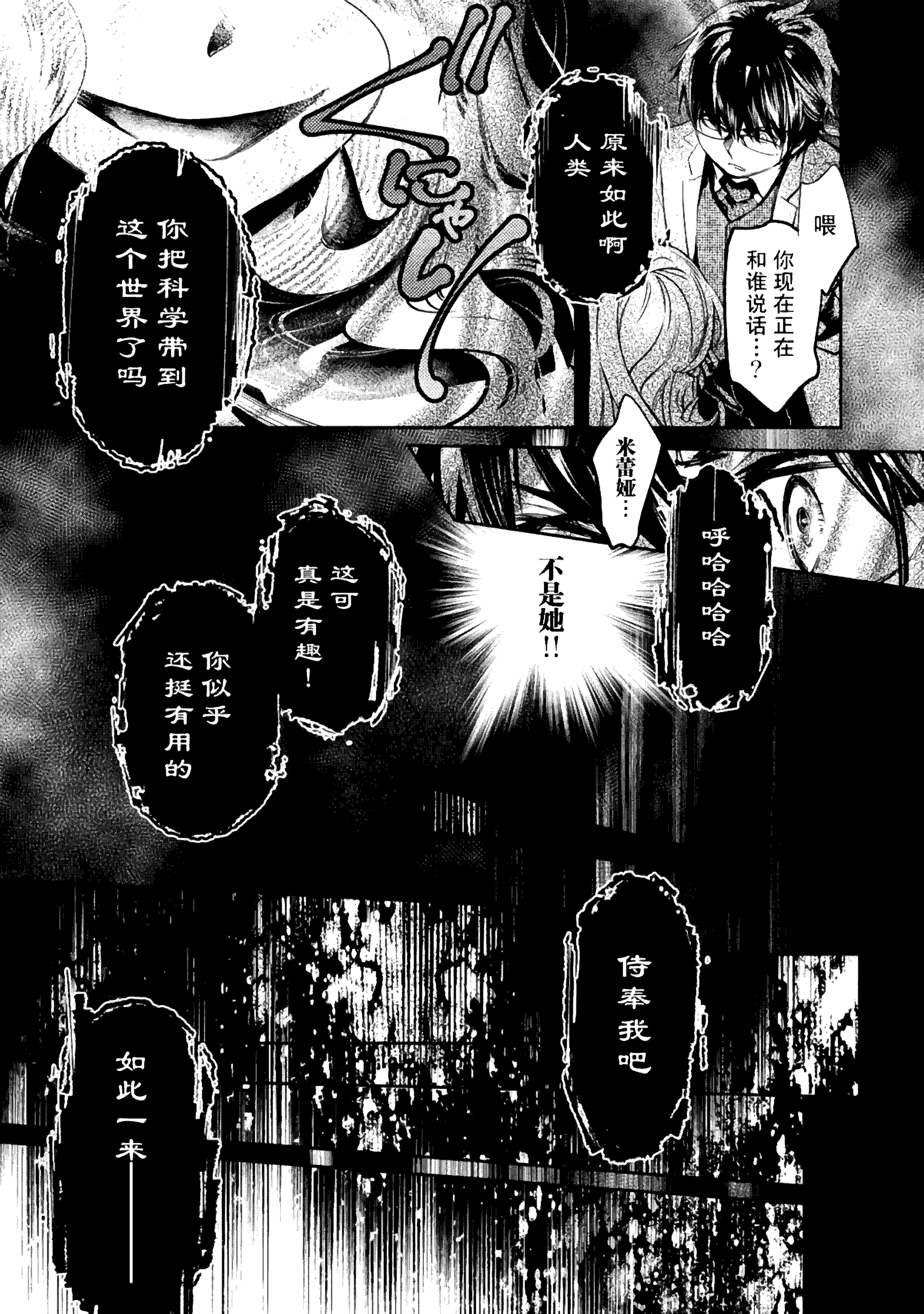
喂
你现在正在和谁说话…？
原来如此啊人类
你把科学带到这个世界了吗
米蕾娅…
呼哈哈哈哈
不是她!!
这可真是有趣！
你似乎还挺有用的
侍奉我吧
如此一来——

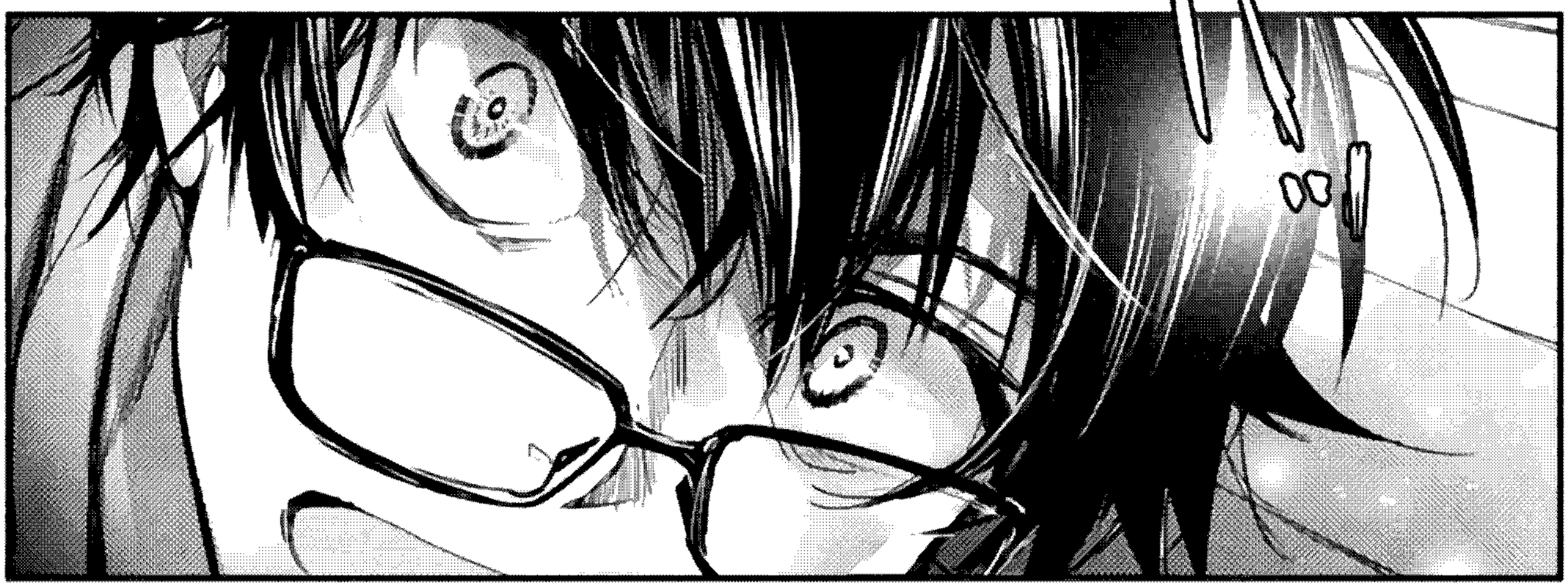

成为手下的话就留你一命

…似乎是这样

米蕾…娅？

是我

这——个……

你是伪神安特罗伯斯…对吧？

现在是米蕾娅

我说到底只是伪神的依代而已

居然是依代!?

伪神会附身在特定的人类身上

还能有这种事的吗…

头一次听说

是像恶魔降灵一样的感觉吗…？

和她身为恶魔使有什么关系吗

恢复药…

不需要了吧

不过竟然在身边就潜藏着伪神

完全没有察觉到…

还有什么事

不…

啊

为什么我的魔术

考试时我看到了

哈!?

那里!?

你的魔术不论哪个都是异质

还有你用了雷击对吧

我以为你一定是一名异端者一直在警戒着

居然从那些事里被看出来了啊…

雷击也暴露了

普罗赛尔的担忧还是猜中了吗

不愧是我妹妹

抱歉啊普罗赛尔为时已晚了

话虽如此没想到居然是被伪神盯上了

雷在既存魔术中还没有被解明

…那就是说
那时候
你向我搭话就是
为了探查我的
情况…!?
就是这样
说什么呢
事到如今

各方各面
照顾了我
也是!?
那个是唉…
自然而然
阿贝尔同学
实在是有点儿
太那个了…

所以
说是手下
我具体该做些
什么才好
……
你还真是爽快地
就接受了呢

毕竟
不从的话
就要被杀了吧？
我又没有
选择的余地
…虽然
倒也是这样

现在没有什么立刻需要你做的事

等有命令了请好好听从命令

还有我的事不要外传出去

如果说了的话就把你们一并杀了

…好

说到底现实问题是

就连遇到灾厄的伪神机会都十分难得

更不用说凭依在人类身上融入社会生活的伪神这种闻所未闻的事

即使跟谁说了也不会有人信吧

…那个

为什么伪神还要特地来上学呢

这种程度的事还是可以告诉我的吧

那种事…

理由？

不是早就定好了吗

为了这所学院的

学生们的救济

伪神的救济

那只有一个意味

换言之

所有学生全部杀掉

这可是
一脚深陷
麻烦的泥潭了…

真的说的是救济啊
呜哇…

但是这个
也是一个好机会

关于伪神的情报
实在是太少了

毕竟是
传说或神话一级的
存在了

伪神
安特罗伯斯

虽然不知道
和佐伊有何种程度的
共通之处
但同样是伪神

能至少得到一点
解除妹妹诅咒的
线索的话——

那个
这个是
研究资料吧

米蕾娅在进行
什么研究呢？

啥!?

突然在说什么…
你知道这个又打算干什么啊
话说你是怎样会有回答这个问题的魔术师的…
自豪…
纯粹对知识的好奇心
未必是谎言
线索线索
告诉我吧!!
普罗米修斯老师
礼仪篇
只要本人没有发表、就不能过问
详细的研究内容、是魔术师的基本礼仪哦！
不讲礼仪的话是会让人无言以对的请多注意哦！
无语
这种你说起来就是上呢
唉…

你那么在意的话就给你了
哎哎
可…可以吗!?
真真真真的吗!?
过会可不能说什么果然还是还我哦
不会说的…

おおおお

……
……！
……
……
放他走真的好吗
要杀的话什么时候都可以
库库库
得到了挺有意思的东西啊
米蕾娅
现在还不是那个时候
而且——

那个人类
着实非常有趣

『科学』…
是这个吗？

到底
是什么样的
事物呢？

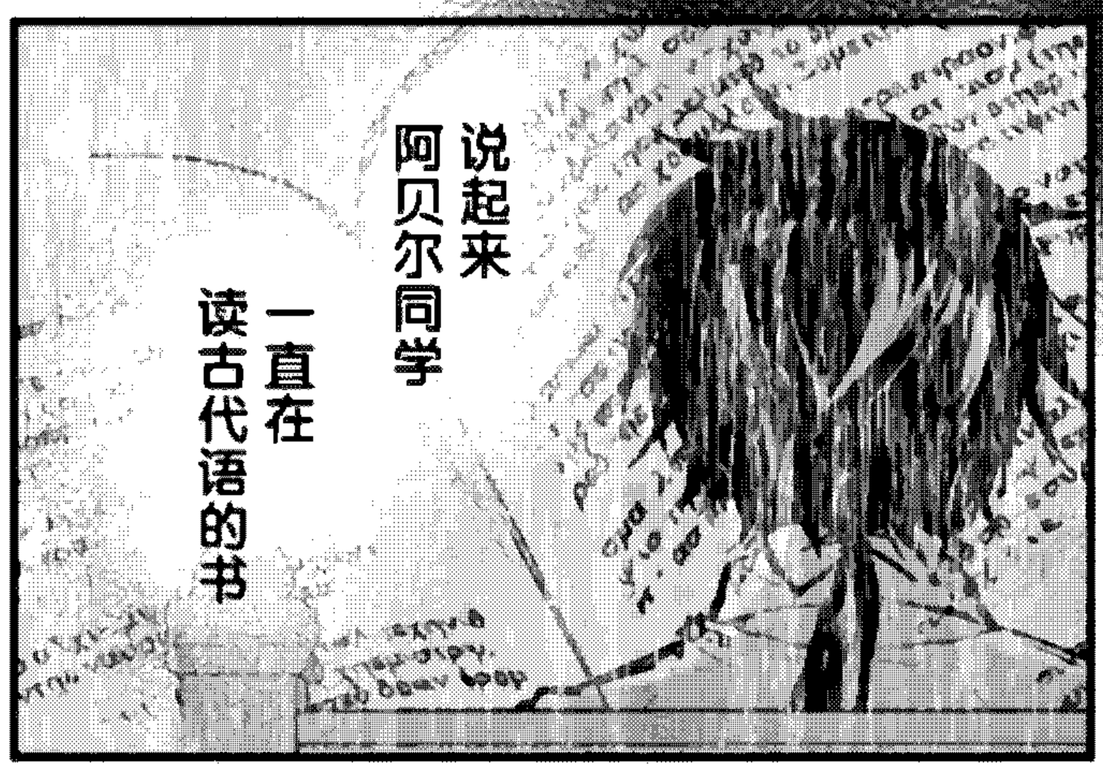


即使伪神
也不知道的事…

比起这个
米蕾娅

马上……
要开始咯

……是

我明白的

库库库
感到喜悦吧

你所期望的世界
又近了一步啊

抓紧

# 魔力ゼロの最強魔術師

@COMIC

MARYOKU ZERO NO SAIKYOU MAJUTSUSHI

～やはりお前らの魔術理論は間違っているんだが？～

## 翻译

能将日文内容翻译成中文
也欢迎会日语的新人尝试

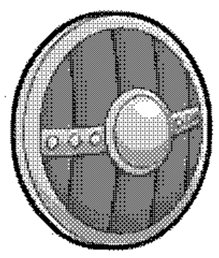

## 校对

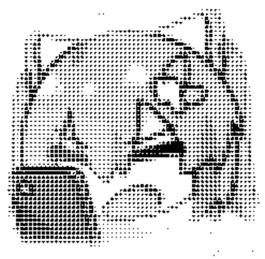

具备一定日译中能力
能修正翻译的日文与中文错误

本组无偿汉化
全员用爱发电

加入汉化组请戳群号
（标明应聘职位）
65055549

催更吐槽　纯纯水群
949770222

汉化活动要求时间自由
不建议未成年人尝试哦

## 嵌字

有PS基础
时间充足且有一定耐心
欢迎新人尝试，提供零基础教程

## 美工

熟练使用PS
具有较强的图片处理与再造能力

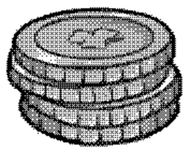

## 图源

能够稳定提供高清图源
短篇也欢迎哦